



# **COMUNIDADES UVI**

## **UNIDAD DE VIVIENDA INICIAL**

RECONSTRUCCIÓN NIÑO COSTERO 2017  
09 ABRIL 2017

# UVI – UNIDAD DE VIVIENDA INICIAL



PERÚ

Ministerio  
de Vivienda, Construcción  
y Saneamiento

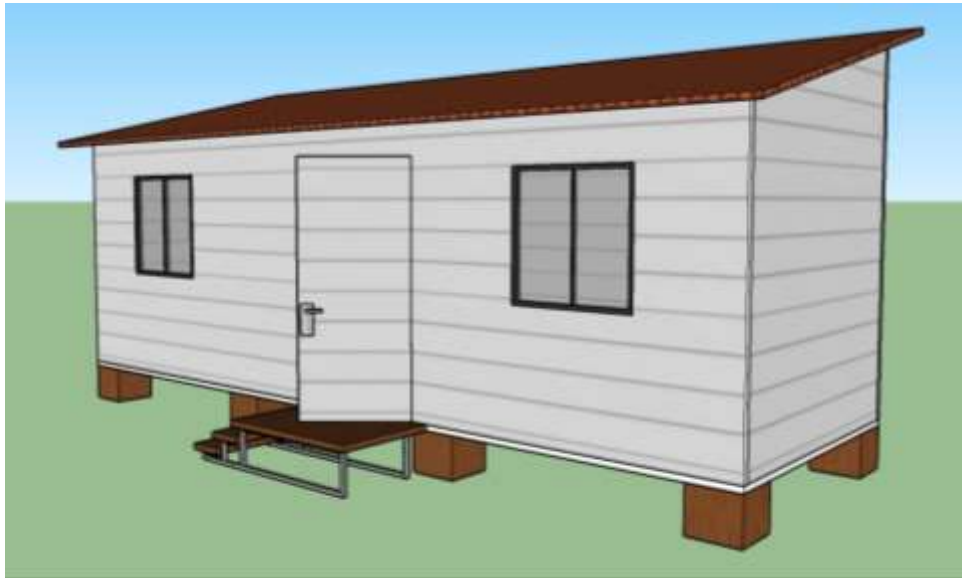

**Área:** 18.00 m<sup>2</sup> mínimo

**Diseño:** Modular.

**Piso:** Plataforma de madera

**Muros:** Plancha de Fibrocemento  
(resistente a la humedad)

**Puerta:** Madera

**Ventana:** 2 ventanas bajas y 2  
ventanas altas (ventilación  
cruzada)

**Cobertura:** Plancha de  
Fibrocemento

**Calidad:** Que cuente con  
componentes bajo  
control de calidad

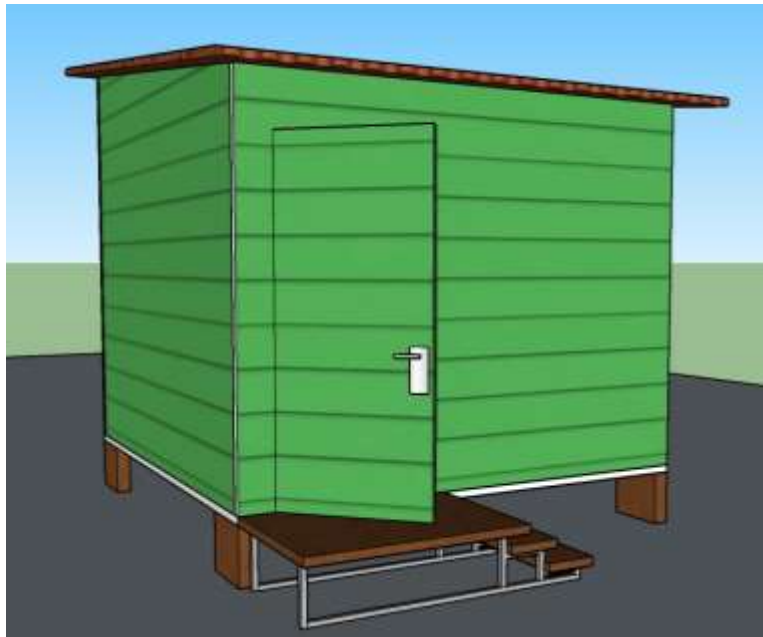
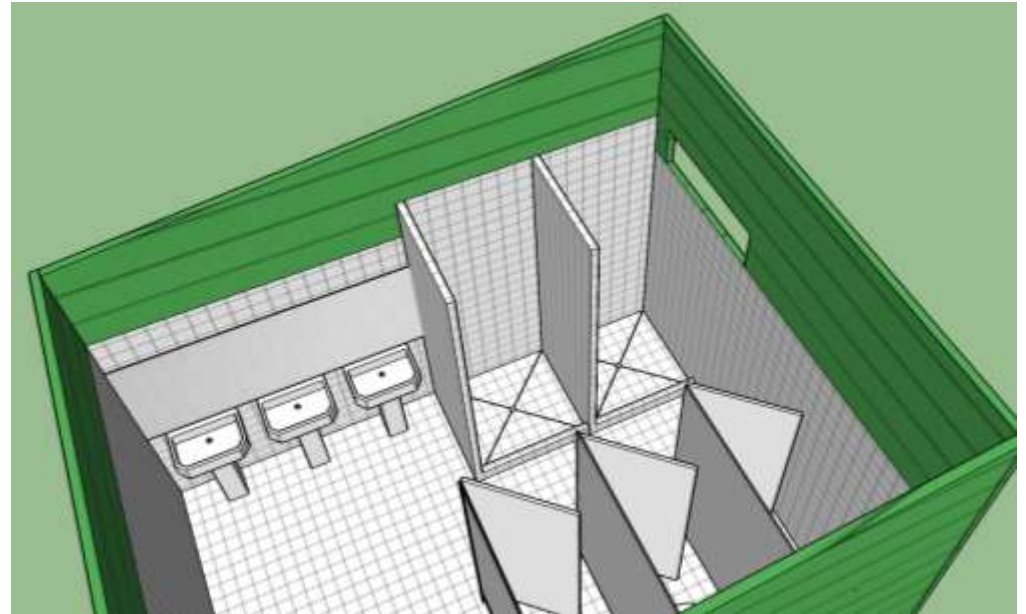
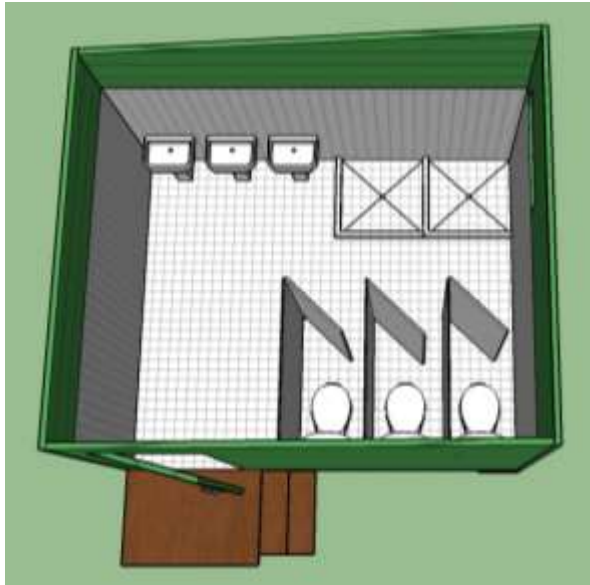

**CADA BATERIA DE BAÑOS PARA  
HOMBRES Y MUJERES CONTARA  
CON:**

**3 INODOROS  
3 LAVADEROS  
2 DUCHAS**

# COMUNIDAD UVI – AGRUPACION DE 15 UVIs MAS BATERIA DE BAÑOS



PERÚ

Ministerio de Vivienda, Construcción y Saneamiento



# COMUNIDAD UVI – AGRUPACION DE 15 UVIs MAS BATERIA DE BAÑOS



PERÚ

Ministerio  
de Vivienda, Construcción  
y Saneamiento



# COMUNIDAD UVI – AGRUPACION DE 15 UVIs MAS BATERIA DE BAÑOS



PERÚ

Ministerio  
de Vivienda, Construcción  
y Saneamiento



# COMUNIDAD UVI – AGRUPACION DE 15 UVIs MAS BATERIA DE BAÑOS



PERÚ

Ministerio  
de Vivienda, Construcción  
y Saneamiento



# COMUNIDAD UVI – CERCO DE SEGURIDAD



PERÚ

Ministerio  
de Vivienda, Construcción  
y Saneamiento

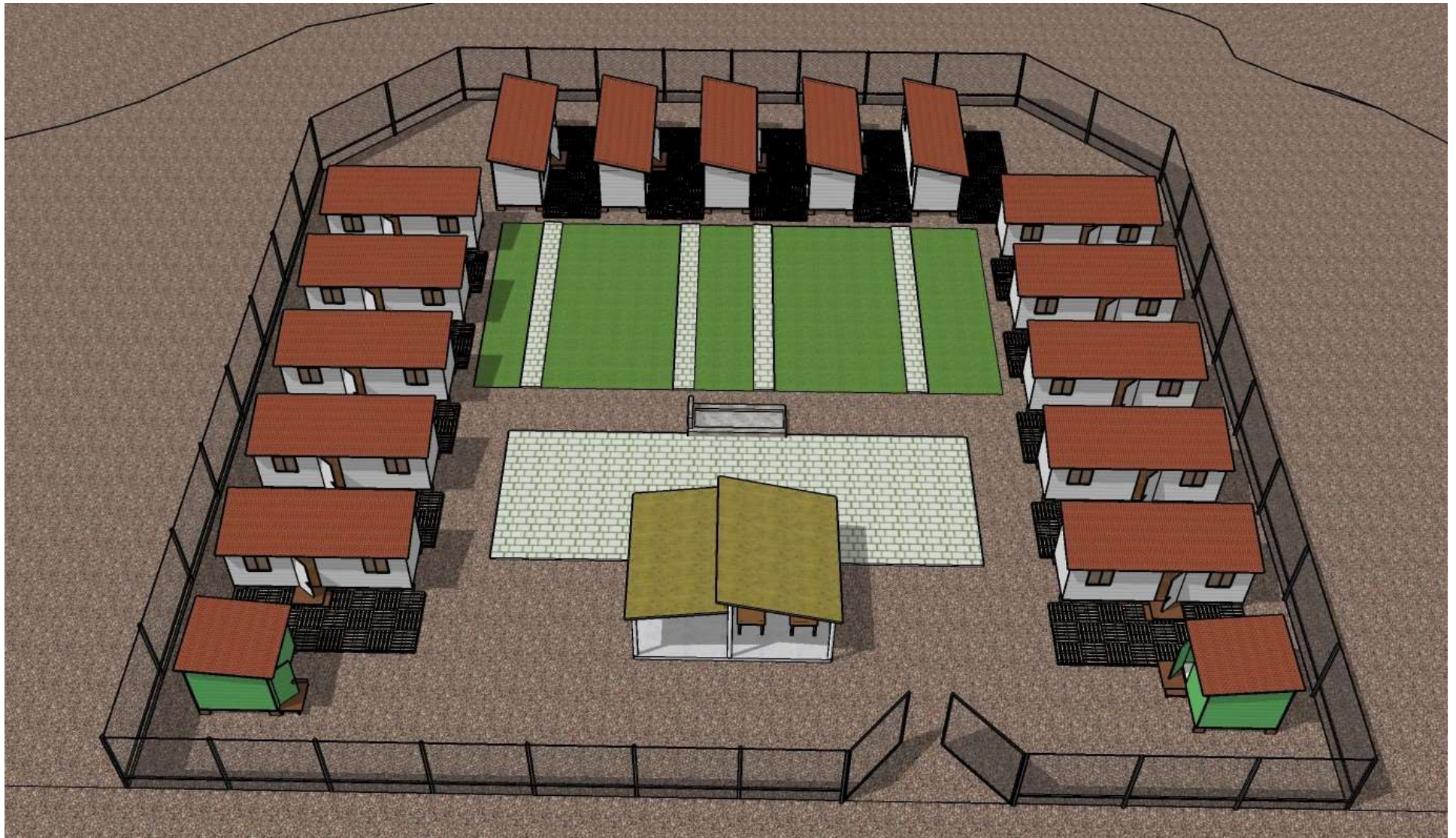



# COMUNIDAD UVI – CERCO DE SEGURIDAD



PERÚ

Ministerio  
de Vivienda, Construcción  
y Saneamiento



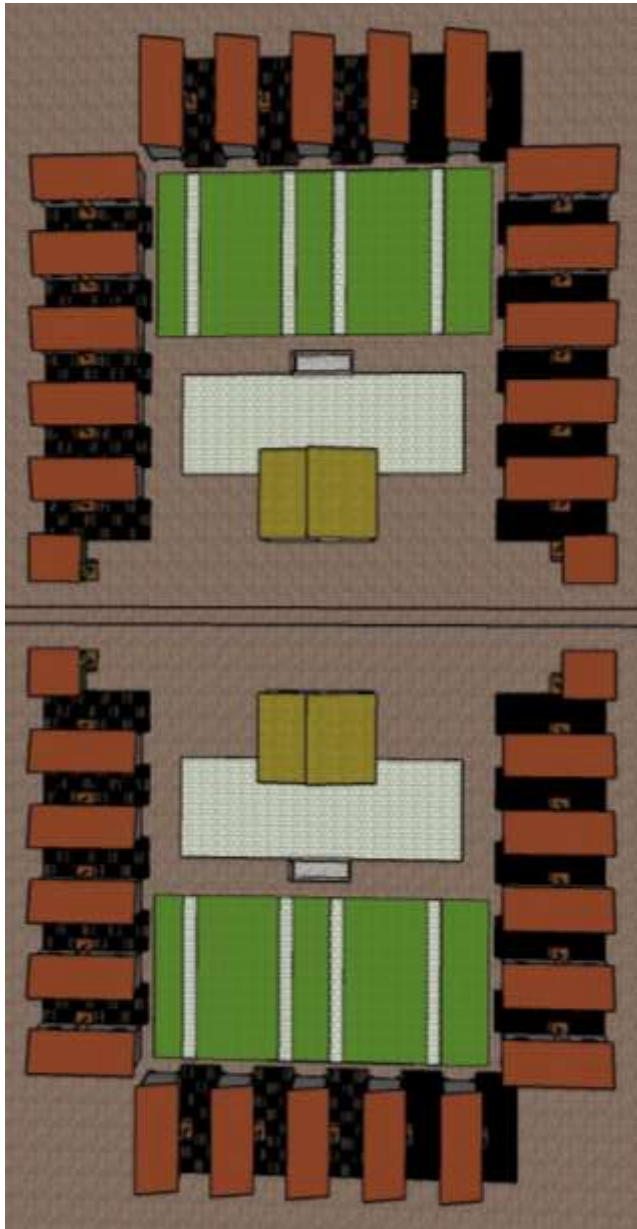

AGRUPACION DE DOS CUMINIDADES UVIS CON ESPACIOS COMUNES INTEGRADOS

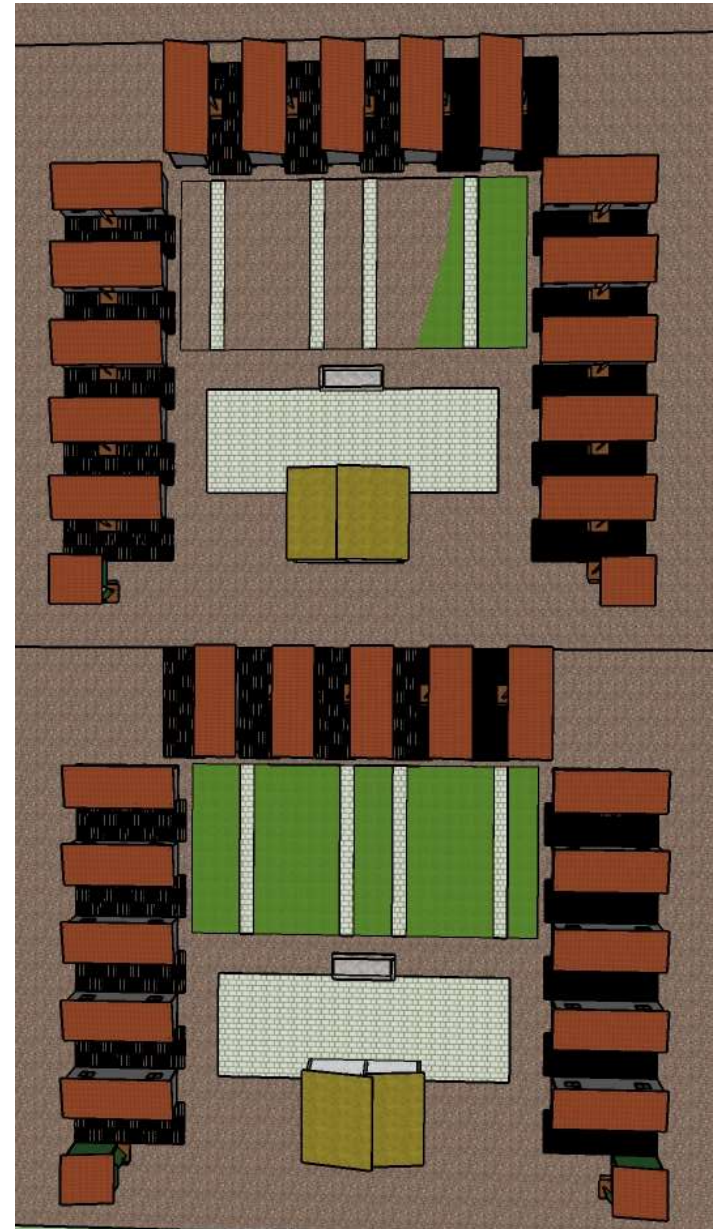

AGRUPACION DE DOS CUMINIDADES UVIS CON ESPACIOS COMUNES INDEPENDIENTES