



# Shelter

Cyclone Mahasen  
Early Recovery Operation  
**2013**



# Shelter : **Agenda**

- ✓ what was **Shelter Activities**
- ✓ **Process** followed during implementation
- ✓ Progress **Tracking**
- ✓ Key **Positive approach** you want to highlight
- ✓ Key **challenges**



## Shelter : Plan of Action

Phase	Outcome	Output
<b>Emergency</b>	The emergency shelter needs for <b>4,000</b> affected families are provided within one month in the districts of Patuakhali, Bhola and Barguna.	The target families received emergency shelter materials ( <b>Two tarpaulins</b> per family) to meet their immediate shelter needs.
<b>Early Recovery</b>	<b>2,000</b> affected families in the districts of Patuakhali and Barguna have <b>safer shelter</b> solutions through the provision of <b>locally appropriate</b> shelter as suggested by the Shelter Cluster in Bangladesh within nine months	The target families whose houses were partially damaged by the tropical cyclone Mahasen have rebuilt ( <b>BDT 20,000</b> each family in one installments).

Reference: [Emergency Plan of Action](#)

# Shelter : Back ground of PoA

## Joint Need Assessment

- ✓ **45 %** shelter affected HH can repair their shelter with **20,000 BDT**.
- ✓ **49 %** HH responded that they will provide **labour**.
- ✓ **42 %** HH responded that they can provide **salvage materials**

**GoB** and **Shelter Cluster** Bangladesh **recommended** 20,000 BDT for repairing of affected household.

Figure 10: Estimated Cost of Shelter Repairs

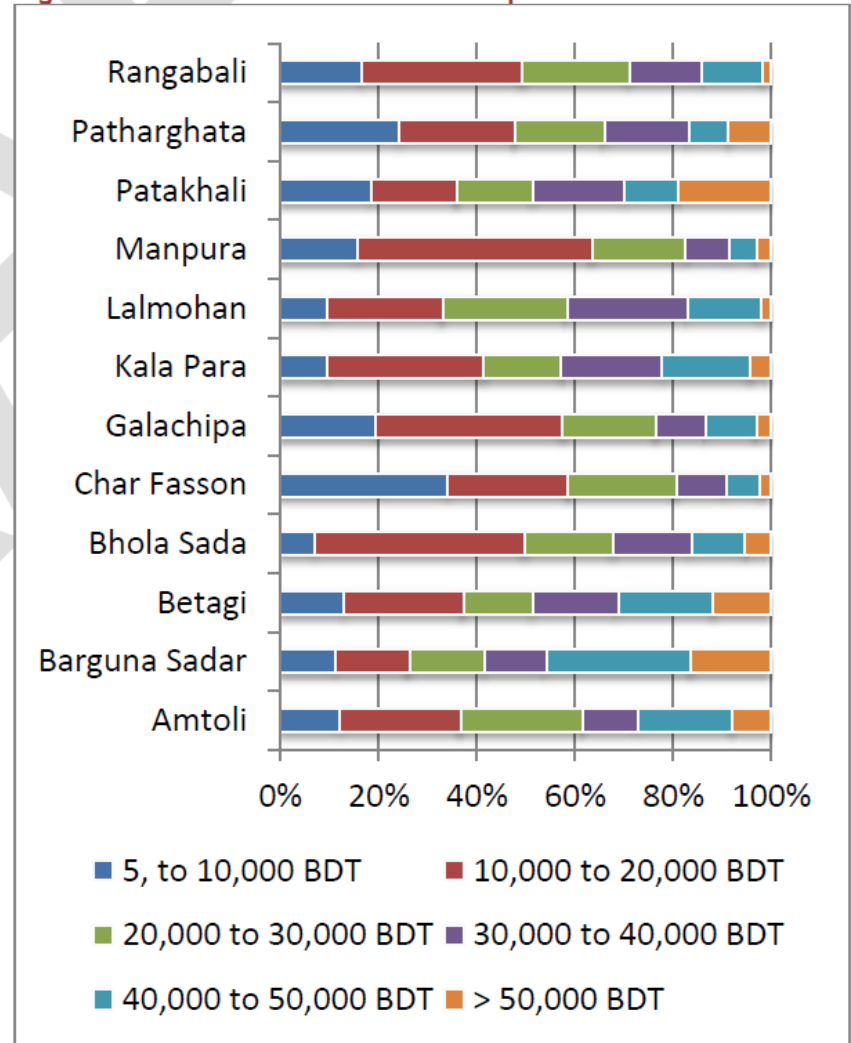



International Federation  
of Red Cross and Red Crescent Societies

## Implementation Process

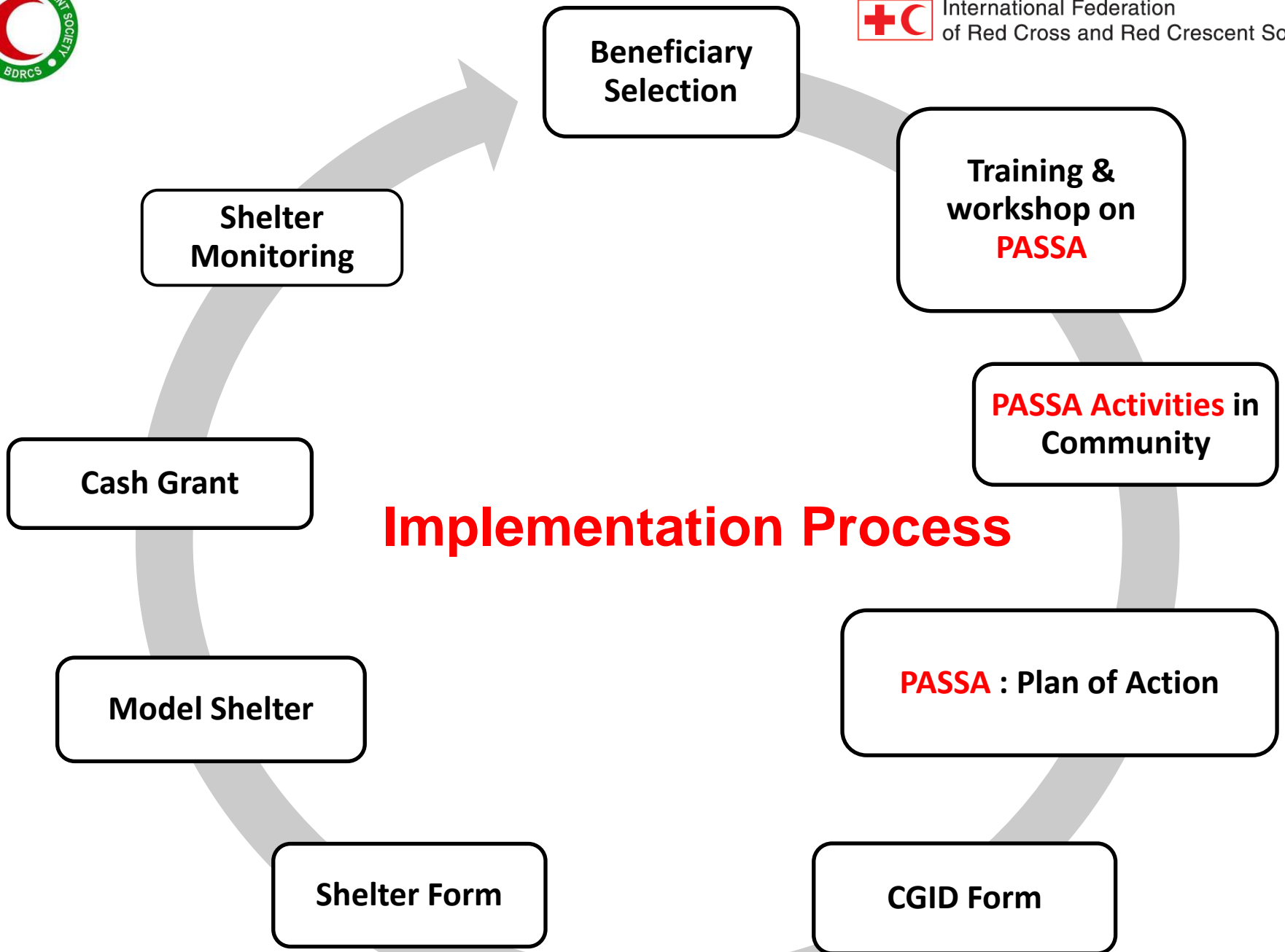



# Shelter : Progress Tracking

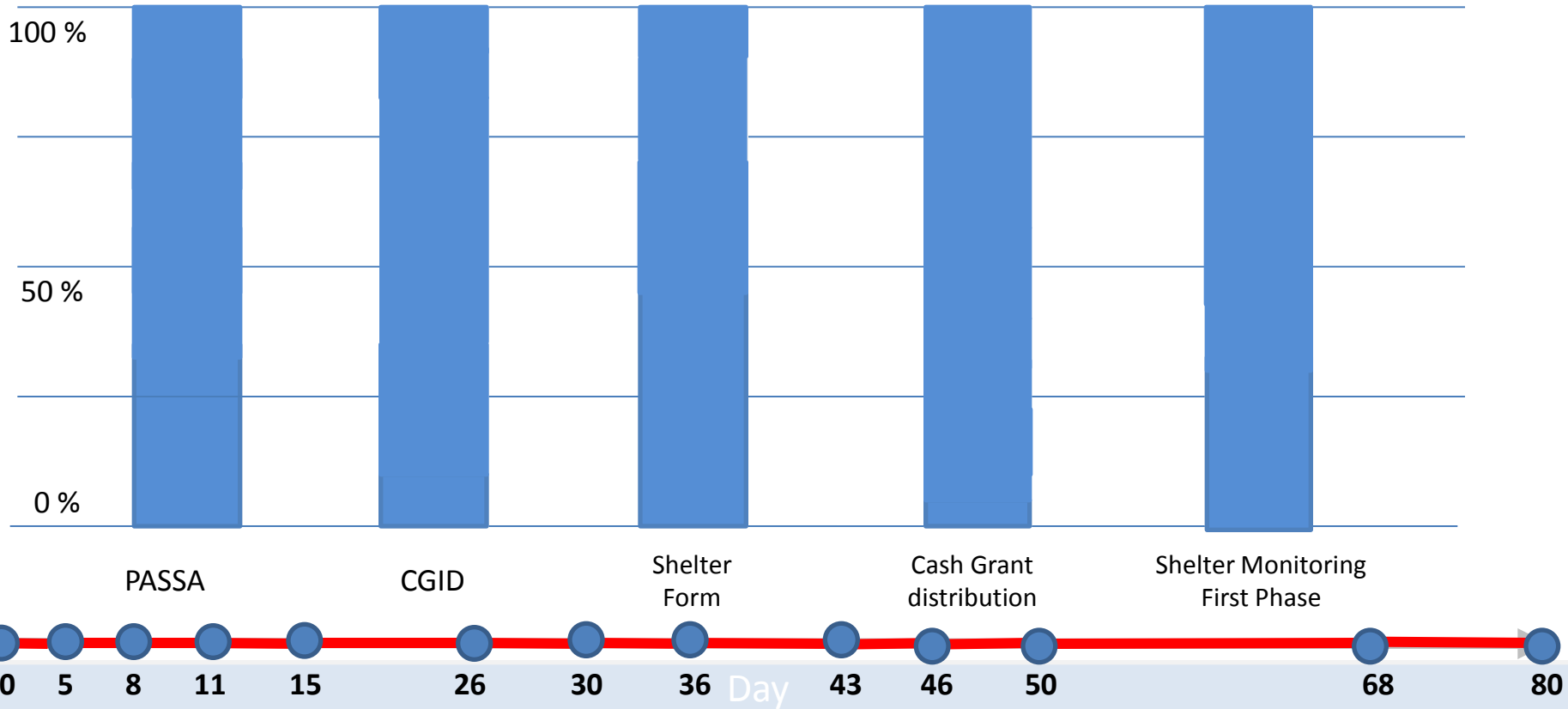

# Shelter : **PASSA**

## Participatory Approach for Safe Shelter

### **(PASSA)**

No of PASSA **unit Volunteer**: **25**

No of PASSA community **Group** : **8**

No of PASSA Community Group **member** :  
**30 person** in Each group

### **Steps Conducted in each Community:**

- ✓ Community **Mapping**
- ✓ **Safe** and **Unsafe** Shelter
- ✓ Option for **Solutions**
- ✓ **Planning** for change
- ✓ **Problem** Box
- ✓ **Monitoring**

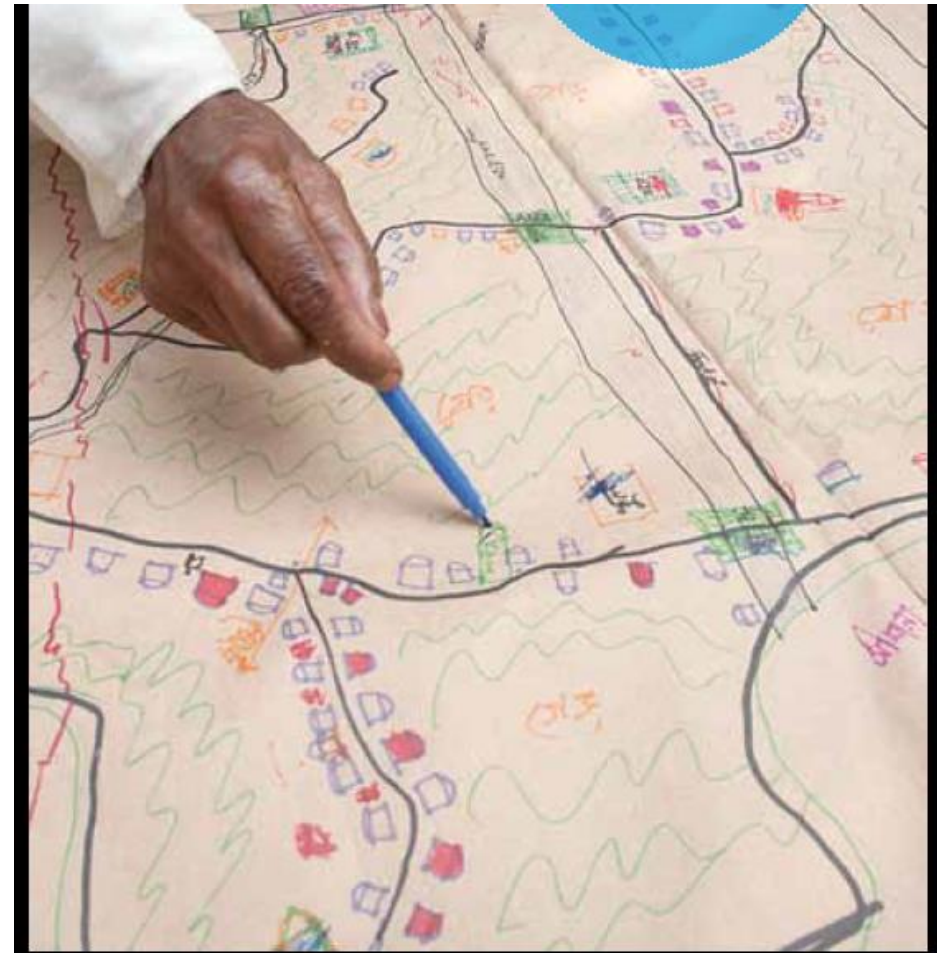

# Shelter : PASSA Activity

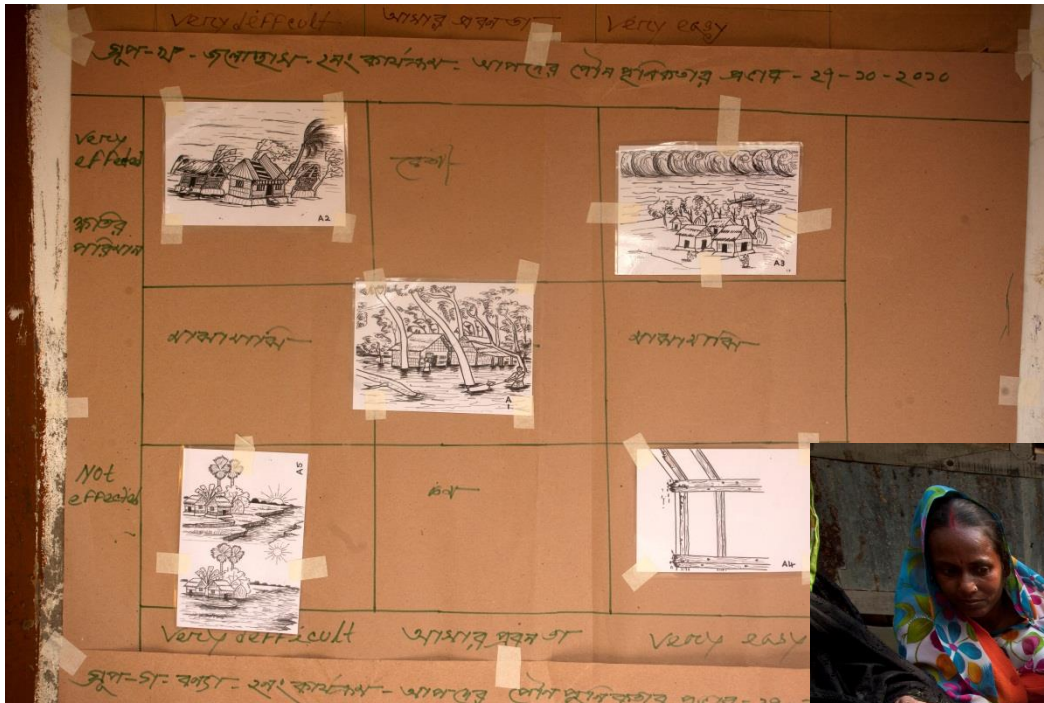



# Shelter : PASSA Activity

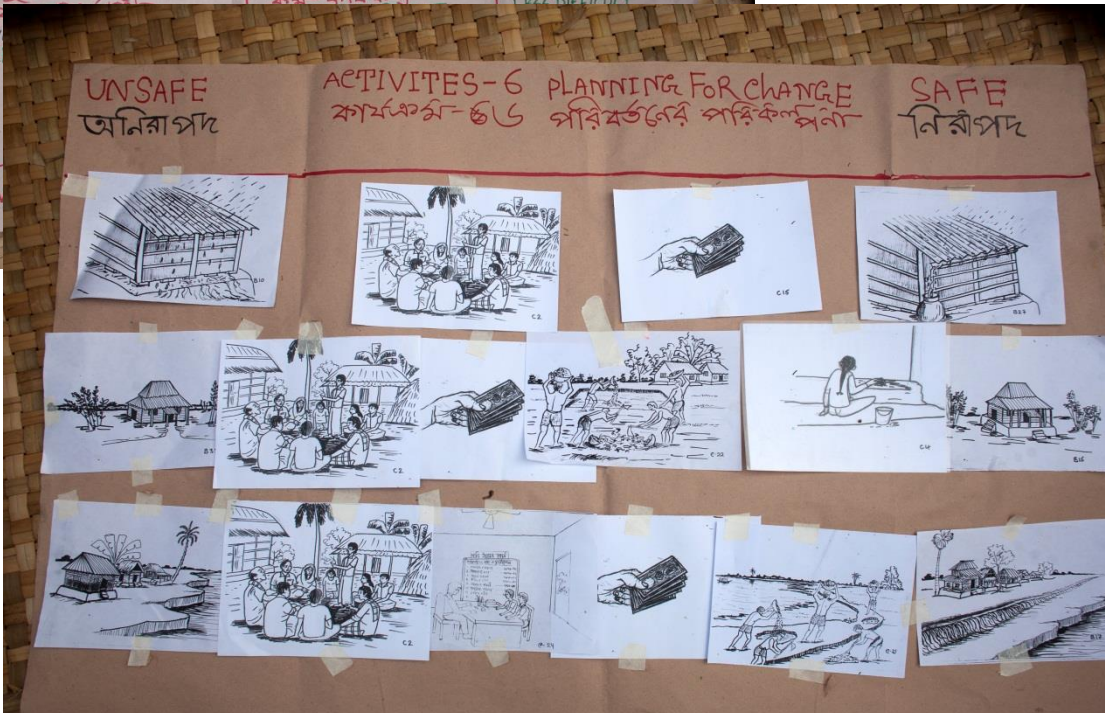

## Shelter : **Model Shelter**



No of Model Shelter:

**8**

Demonstration By

**PASSA Community  
Leader**

Design and Specification

**Local Best  
Practices**

# Shelter : Poster

ঘর সাজানোর যদি হয় দুর্যোগে আর কিংবদন্তি হয়

বাংলাদেশ রেড ক্রিসেন্ট সোসাইটি
International Federation of Red Cross and Red Crescent Societies

↓

২ টি আর কাটা ব্যবহার কর  
১ টি আর কাটা পরিষ্কার কর

↓

বাঁশের বেড়া শক্ত টানা, নিজে গড়ি ঘর খানা

↓

নেটে চিহ্ন নেটে ভয় গভীর ভীত যদি হয়

শক্ত কাড়ী শক্ত ঘর থাকবে স্মারো জীবন ভর

বন্যায় পানি থেকে রক্ষা পেতে  
পোড়ার উচ্চতা বাড়ান এবং বেশী করে গাছ লাগান

# Shelter : Cash Grant Process

NHQ level

Cash Request by BDRCS

IFRC transfer fund to BDRCS NHQ Bank account

District level

BDRCS NHQ transfer money to respective district Bank

Cash Grant ID Card

Cash Grant distribution in district level



Bangladesh Bank

Sonali Bank

HSBC Bank

Rupali Bank

Sonali Bank

বাংলাদেশ রেড ক্রস সোসাইটি (Bangladesh Red Crescent Society)  
 পটুখালী ইউনিট (Patuakhali Unit)  
 শরণার্থীদের জন্য নগদ অর্থ (Cash for Shelter)  
 আবেদনকারী আইডি ফর্ম (Cash Grant ID Form)

১.১. আবেদনকারীর নাম (Applicant's name): **শ্রী: লায়লু হুসাইন**  
 ১.২. আবেদনকারীর পিতা (Father's name): **শ্রী: আব্দুল হক**  
 ১.৩. আবেদনকারীর ঠিকানা (Address): **১০১-১০১-১০১ ১০১ ১০১**  
 ১.৪. আবেদনকারীর জাতীয় পরিচয়পত্র আইডি নম্বর (National ID Number): **১০১০১০১০১০১০১**  
 ১.৫. আবেদনকারীর জন্ম তারিখ (Date of Birth): **১০/১০/১০**  
 ১.৬. আবেদনকারীর ছবি (Photo of Applicant)

২.১. আবেদনকারীর স্বাক্ষর (Signature of Applicant)  
 ২.২. আবেদনকারীর স্বাক্ষর (Signature of Officer)  
 ২.৩. আবেদনকারীর স্বাক্ষর (Signature of Officer)

৩.১. আবেদনকারীর নাম / ঠিকানা (Applicant's name / Address): **শ্রী: লায়লু হুসাইন**  
 ৩.২. আবেদনকারীর নাম / ঠিকানা (Applicant's name / Address): **শ্রী: লায়লু হুসাইন**  
 ৩.৩. আবেদনকারীর নাম / ঠিকানা (Applicant's name / Address): **শ্রী: লায়লু হুসাইন**  
 ৩.৪. আবেদনকারীর নাম / ঠিকানা (Applicant's name / Address): **শ্রী: লায়লু হুসাইন**  
 ৩.৫. আবেদনকারীর নাম / ঠিকানা (Applicant's name / Address): **শ্রী: লায়লু হুসাইন**  
 ৩.৬. আবেদনকারীর নাম / ঠিকানা (Applicant's name / Address): **শ্রী: লায়লু হুসাইন**  
 ৩.৭. আবেদনকারীর নাম / ঠিকানা (Applicant's name / Address): **শ্রী: লায়লু হুসাইন**  
 ৩.৮. আবেদনকারীর নাম / ঠিকানা (Applicant's name / Address): **শ্রী: লায়লু হুসাইন**  
 ৩.৯. আবেদনকারীর নাম / ঠিকানা (Applicant's name / Address): **শ্রী: লায়লু হুসাইন**  
 ৩.১০. আবেদনকারীর নাম / ঠিকানা (Applicant's name / Address): **শ্রী: লায়লু হুসাইন**



Rupali Bank

Sonali Bank

# Shelter : On going Construction



Photo A: Shelter construction is going on in Galachipa, **Patuakhali** District



Photo B: Shelter construction is going on in Sadar upazila, **Barguna** District

# Shelter : Activities



**Beneficiary Selection**



**PASSA Workshop**



**Model Shelter**

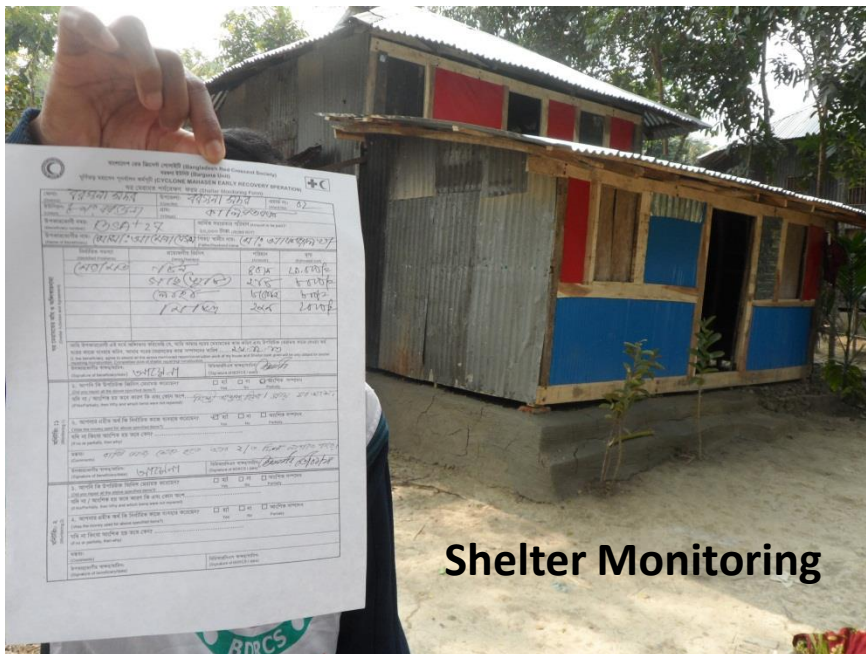

**Shelter Monitoring**



**Cash Grant Distribution**



## Shelter : **Key positive approach**

- ✓ **PASSA** tools was used to **raise the awareness**.
- ✓ **Model shelter** help beneficiaries to construct houses with best practices in their respective community.
- ✓ **Poster** on safe shelter (Local best practice )
- ✓ Cash grant support in house repairing season **(dry/winter )**.
- ✓ More than **85 % HH** of shelter beneficiaries have improved and repair their own house.
- ✓ Beneficiary highly **motivated** and **realized** to make their house safe, as a result they contribute addition resources to make their shelter safer.

## Shelter : Key challenges

- ✓ Shelter repairing work **delayed** due to Shortage of **Carpenters** in all communities.
- ✓ Lack of Shelter repairing **toolkits**. We realized some community beneficiaries can repair their own shelter but they did not have toolkits.
- ✓ In some case **delay** for repairing as beneficiaries have to **open** all the structure frame.
- ✓ **Political unrest** situation delay the progress.
- ✓ Money transfer through Bank: **Insufficient** liquid money in local branch.





# Thanks