

CLÚSTER DE ALOJAMIENTO, ENERGÍA Y ENSERES

Reunión ad-hoc respuesta COVID-19

21/05/2020

Coordinadora: Adriana Durán

Oficial de Gestión de la Información: Luis Alcaraz

Asistente Técnico: Emigdio Filardi

AGENDA

1. Aprobación de minuta reunión 06/05/2020
2. Resultados del monitoreo del Plan de Respuesta (HRP) 2020
 - a) Resultados de abril 2020
 - b) Tablero interactivo datos acumulados de la respuesta
3. Asistencia durante emergencia COVID-19
 - a) Resultados preliminares formulario KoBo y enlace hacia un mapeo de servicios
4. Gestión de espacios de alojamiento temporal
 - a) Introducción
 - b) Protocolos existentes
 - c) Prácticas
5. AOB

1. APROBACIÓN MINUTA DE LA REUNIÓN DÍA 06/05/2020

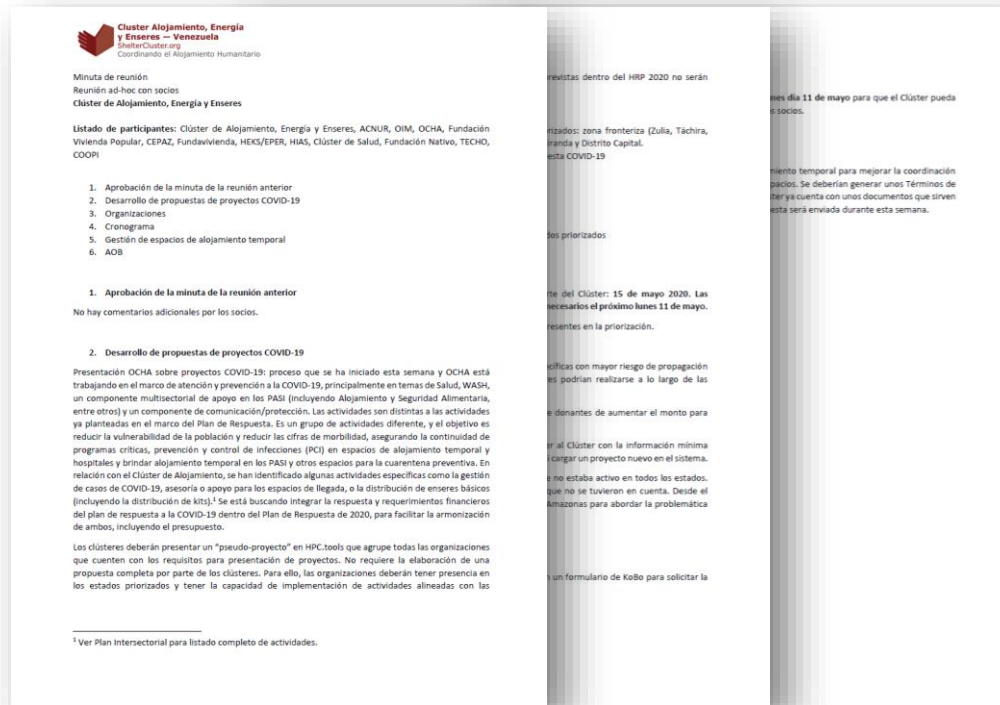

Enlace para acceder a la minuta: <https://www.sheltercluster.org/venezuela/documents/minuta-reunion-ad-hoc-06052020>

2. RESULTADOS DEL MONITOREO DEL PLAN DE RESPUESTA (HRP) 2020

1. Resultados abril 2020

- Durante el mes de abril de 2020, el Clúster de Alojamiento, Energía y Enseres alcanzó, a través de organizaciones socias, a un total de **15,995** beneficiarios con una cobertura de tres estados: Apure (**8,093**), Táchira (**7,615**) y Zulia (**287**).
- La mayoría de las personas alcanzadas a través de las actividades se beneficiaron de las **distribuciones de enseres básicos en los estados fronterizos** con un total de **8,582** beneficiarios (57% mujeres y 43% hombres), seguido de **6,054** personas beneficiadas con un mejor acceso a **equipamiento básico en los espacios de alojamiento temporal** (40% mujeres y 60% hombres).
- **858** personas vulnerables se beneficiaron de la **distribución de lámparas solares** (52% mujeres y 48% hombres).

1. Resultados abril 2020 (II)

- **397** personas se beneficiaron de un mejor acceso a espacios de alojamiento temporal, incluyendo las **sesiones de capacitación realizadas en los espacios de alojamiento temporal** (42% mujeres y 58% hombres) destinadas a mejorar las capacidades de gestión.

Accede a la **factsheet** con los datos de la respuesta de abril de 2020:
<https://www.sheltercluster.org/printpdf/venezuela/factsheets/2020-04>

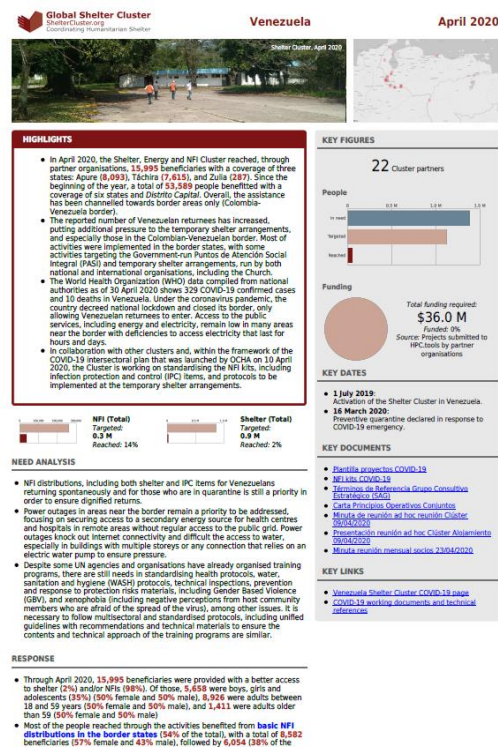

2. Tablero interactivo datos de la respuesta



Última actualización: 11/05/2020 6:36 pm
(EST -04:00)

Acumulado de actividades 01/2020 a

Beneficiarios por estado

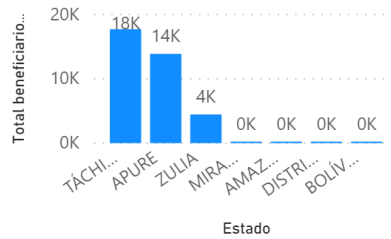

- Estado**
- AMAZONAS
 - APURE
 - BOLÍVAR
 - DISTRITO CAPITAL
 - MIRANDA
 - TÁCHIRA
 - ZULIA

- Area de Respuesta**
- AEE: Comunitaria
 - AEE: Espacios de alojamiento temporal
 - AEE: Individual

- Organización implementadora**
- ACNUR - Alto Comisionado de las Naciones Unidas para los Refugiados
 - Fundación Vivienda Popular
 - OIM Organización Internacional para las Migraciones



- Actividad**
- CL8/CA02: Dotación/instalación de medios de generación de energía renovable e innovadoras a instituciones y organizaciones
 - CL8/CA03: Dotación/instalación de lámparas solares para lugares públicos
 - CL8/CA05: Dotación/instalación de generadores eléctricos a instituciones y/o organizaciones
 - CL8/CA07: Construcción de espacios y centros comunitarios y/o espacios de instituciones teniendo en cuenta las normativas
 - CL8/CA08: Rehabilitación, ampliación y mejora de espacios y centros comunitarios y/o de instituciones teniendo en cuenta las normativas
 - CL8/CA09: Dotación de enseres y/o equipamientos para espacios y centros comunitarios y/o instituciones
 - CL8/CA10: Capacitaciones y sesiones informativas en espacios y centros comunitarios y comunidades indígenas (construcción)
 - CL8/CA11: Distribución de kits a personas en movilidad o en riesgo de movilidad con necesidades específicas
 - CL8/CA12: Distribución de lámparas solares para personas vulnerables
 - CL8/CA13: Otro tipo de distribución de enseres básicos a personas con necesidades específicas, en atención a consideraciones
 - CL8/CA16: Rehabilitación, ampliación y mejora de espacios de alojamiento colectivo teniendo en cuenta las normas internacionales

PiN 2020 / meta / alcanzado

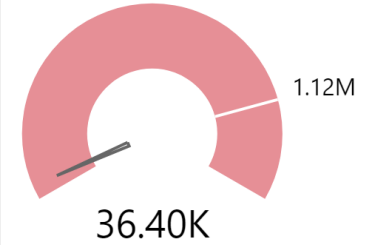

Organización implementadora

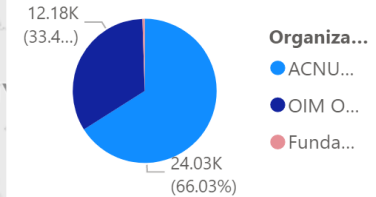

Mes de reporte

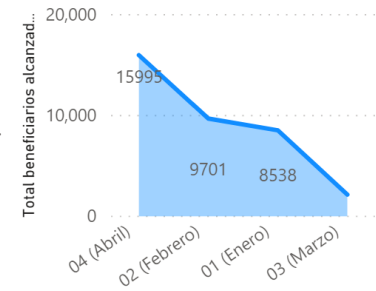

3. ASISTENCIA DURANTE EMERGENCIA COVID-19

1. Resultados preliminares formulario KoBo y enlace hacia un mapeo de servicios

- **Aceso al formulario:** <https://ee.humanitarianresponse.info/x/mabHGtYu>
- Solo **3** respuestas recibidas por parte de los socios del Clúster (20/05/2020)
- Tamaño promedio organización (número personal): **22**
- El **100%** (3) de las organizaciones reporta disponer de un salvoconducto

Actualmente realizando actividades en respuesta a la COVID-19

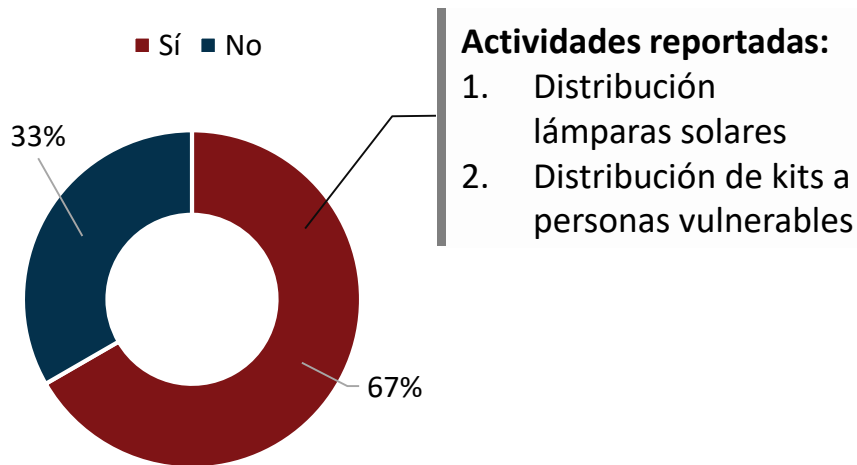

El **100%** (3) de las organizaciones reportó tener capacidad de continuar implementando actividades o ampliar:

1. Distribución lámparas solares
2. Distribución de kits a personas vulnerables
3. Dotación de plantas o generadores de energía
4. Desarrollo de protocolos en general para espacios de alojamiento temporal
5. Fortalecimiento de la red de espacios de alojamiento temporal y otros centros

1. Resultados formulario KoBo y enlace hacia un mapeo de servicios (II)

- Capacidad acceso para implementación actividades emergencia COVID-19 (por municipio):

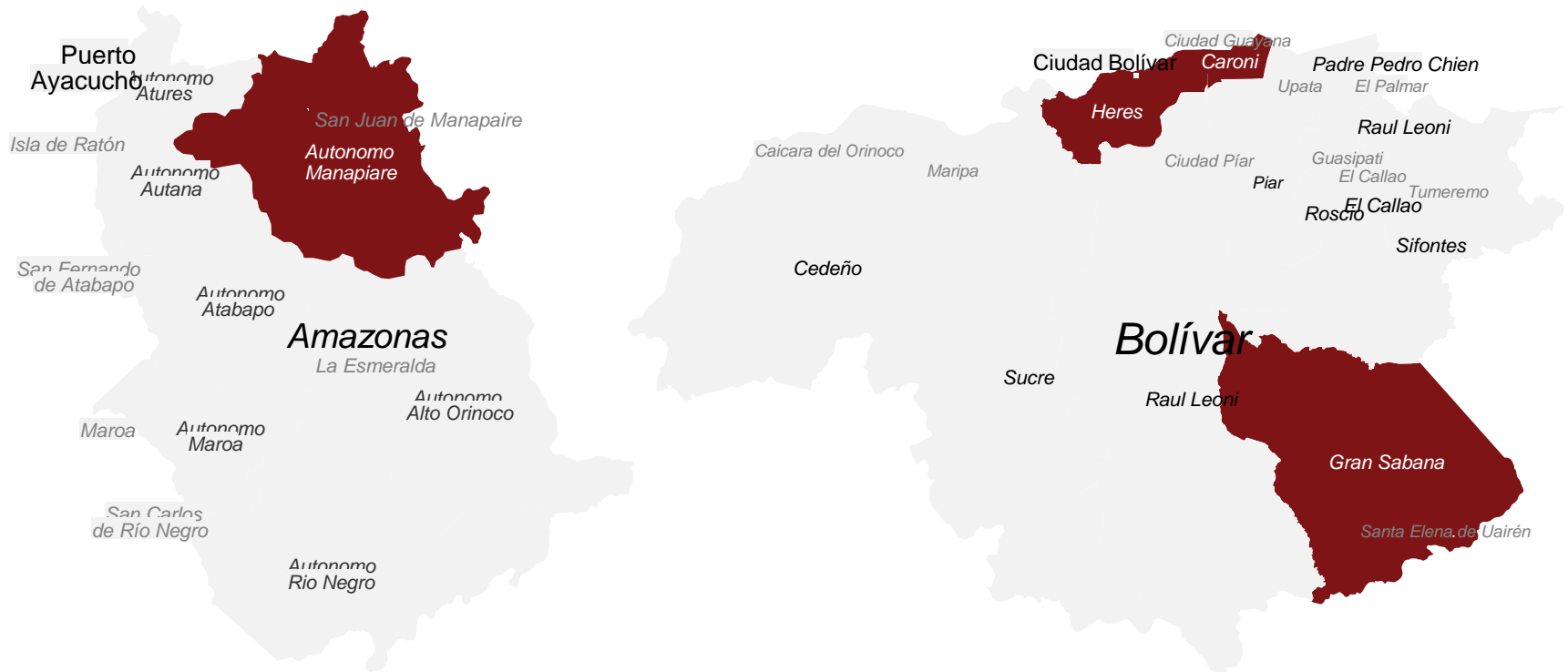

1. Resultados preliminares formulario KoBo y enlace hacia un mapeo de servicios (IV)

■ Principales dificultades encontradas en la implementación desde inicio de 2020:

- Sin acceso a gasolina
- Contratación de personal especializado en la implementación
- Adquisición de insumos
- Movilidad
- Otras dificultades

Otras:

1. Coste unitario de insumos mayor que lo presupuestado
2. Inexistencia de mercado nacional
3. Extensión de períodos de selección de personal

Logística: adquisición de materiales

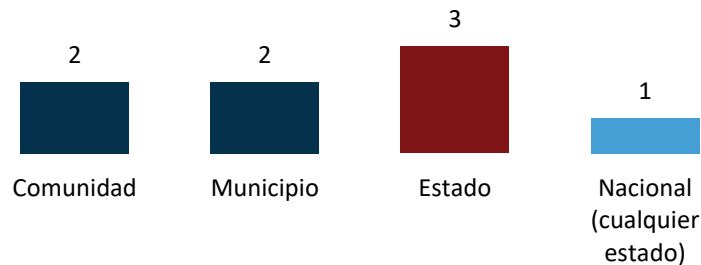

Promedio
vehículos
(tierra)

3

Promedio
vehículos
(mar)

0

1. Resultados preliminares formulario KoBo y enlace hacia un mapeo de servicios (V)

- De aquellas organizaciones que reportan acciones de **fortalecimiento de la red de espacios de alojamiento**: ¿qué acciones pueden llevarse a cabo? ¿dónde?
- **Punto de acción:** matriz Excel para completar

ORGANIZACIÓN	ACCIÓN/TIPO DE ASISTENCIA	ESPACIO DE ALOJAMIENTO TEMPORAL
IOM		
ACNUR		
CARITAS		
VIVIENDA POPULAR		
COOPI		
HEKS		
FUNDACIÓN NATIVO		

4. GESTIÓN DE ESPACIOS DE ALOJAMIENTO TEMPORAL



a) Introducción

- Dado que el Clúster de Alojamiento es responsable de la planificación y el diseño de espacios de alojamiento temporal, esto implica un trabajo coordinado con otros clústeres como **Camp Coordination and Camp Management** (en español, Coordinación y Gestión de Campamentos).
- Dada la inexistencia de dicho clúster, los vacíos y la **posible duplicación** de la ayuda humanitaria en los espacios de alojamiento pueden provocar un **acceso irregular y discriminatorio** a los diferentes servicios, así como **problemas de protección**.
- Se asumirán, de manera temporal, funciones específicas de dicho Clúster, haciendo hincapié en los elementos más importantes de la protección y la prestación de servicios en los espacios de alojamiento temporal, incluyendo aquellos habilitados para la cuarentena preventiva, con un claro **énfasis práctico en aras de mejorar la coordinación y la gestión de los mismos**, y salvaguardar los derechos fundamentales de las personas alojadas.

b) Protocolos existentes (I)

- Ley de refugios dignos (2011)

AUTORIDAD COMPETENTE	ACCIÓN	ARTÍCULO
Autoridades de Salud y Protección Civil	Inspección previa a la instalación	Art.9
Protección Civil	Administración y Coordinación de cada refugio	Art. 13
Diversas autoridades	Servicios internos de alimentación, agua, educación, salud	Art. 23 a 33
Comités temáticos organizados por los residentes	Mecanismo de protección comunitaria a lo interno de los refugios	Art. 15 a 22

b) Protocolos existentes (III)

- Las actividades CCCM incluyen **la gestión diaria** de los espacios, **la interacción** diaria de los beneficiarios con el espacio y **los roles** de las organizaciones.
- Las actividades CCCM pueden ser aplicadas a diversos tipos de estructuras temporales:
 1. Campamentos planificados
 2. Campamentos espontáneos
 3. Centros colectivos (edificaciones públicas pre-existentes)
 4. Centros de tránsito y recepción
 5. Centros de evacuación de emergencia
- Actores involucrados en la gestión:

Gobierno

Clúster

Organizaciones y
agencias

b) Protocolos existentes (IV)

- Debido al establecimiento de los Puntos de Atención Social Integral (PASI) por la emergencia COVID-19, es necesario que el clúster, en conjunto con sus socios, establezcan **acciones** clave para apoyar en la gestión de los espacios de alojamiento: **mapeo de servicios y actores**.

Puntos de acción:

- Desarrollo de **nota conceptual**: integrar acciones CCCM en la estructura del Clúster, de manera temporal.
- **Términos de Referencia (TdR)**: El clúster se encuentra revisando los términos de referencia para incluir actividades de CCCM.
- **Mapeo de servicios y actores**: coordinación de la ayuda y asistencia humanitaria en los espacios de alojamiento temporal.

c) Prácticas

- Los clústeres subnacionales han llevado a cabo capacitaciones en Táchira y Zulia referentes a la **gestión y coordinación de campamentos**, adaptando las prácticas al contexto de Venezuela y a la emergencia COVID-19: espacios de alojamiento temporal.
- Capacitaciones implementadas por el Clúster de Agua, Saneamiento e Higiene.
- Guía rápida para la prevención, mitigación y respuesta a la Violencia basada en Género (VbG) y provisión de servicios esenciales de Salud Sexual y Reproductiva (SSR) en alojamientos temporales.

5. AOB